EINFACH MACHEN e.V. TÄTIGKEITSBERICHT 2016

Mit voller Kraft sind wir mit EINFACH MACHEN e.V. ins Jahr 2016 gestartet und haben das gesamte Jahr über wieder sehr viele Projekte umsetzen können!

An dieser Stelle ein ganz herzliches Dankeschön an alle unsere Unterstützer – unsere Paten, Spender und das gesamte Team, das sich für EINFACH MACHEN e.V. engagiert: Kristin Kusser, Victoria Baumann, Tom Scharnberg, Carolina Baumann, Regine Bürner, Matthias Hüttebräuker und Nina Steiner! Ohne Euch alle könnten wir nicht das bewegen, was wir gemeinsam schaffen – Ihr seid einfach spitze.

Die Ziele unseres Vereins – also die Förderung der Bildung von Kindern und/oder Frauen und deren Familien in Indien & Nepal – wurden als besonders förderungswürdig eingestuft, so dass neben Spenden auch Mitgliedsbeiträge von der Steuer abgesetzt werden können.

Finanzbericht:

In 2016 (01.01.-31.12.2016) hat der Verein €21.620 durch Spenden und die Übernahme von Patenschaften erhalten.

Einnahmen 2016 (Jan-Dez):	**€ 21.620**
Spenden für Ausbildungsfonds:	€ 14.880
Patenschaften:	€ 6020
Mitgliedsbeiträge:	€ 720
Verwaltungskosten 2016 (Jan-Dez):	**€ 151,40**

Überweisungen 2016 (Jan-Dez):

Februar 2016: € 4.924,50 Empfänger: Conscience Primary School über Kids of Himalaya, Nepal

Verwendung: Patenschaftsgelder Teil 1, Lebensmittel, Gesundheitsvorsorge, Englischlehrer etc

Februar 2016: € 1.534,50 Empfänger: Familie Ram, Indien

Verwendung: Patenschaftsgelder Kinder Fam. Ram & generelle Unterstützung der Familie

Oktober 2016: € 9.049,50 Empfänger: Conscience Primary School über Kids of Himalaya, Nepal

Verwendung: Patenschaftsgelder Teil 2, Ernäherung, Gesundheitsfürsorge etc.

November 2016: € 281,08 für Steuerberatung

Die umgesetzten Projekte werden unten einzeln aufgeführt.

Generelle Strategie/ Status Ausbildungs- und Unterstützungsfonds

Im letzten Jahr entschieden wir uns, Rücklagen für einen **Ausbildungs- und Unterstützungsfonds** zu bilden, um folgendes sicherzustellen:

- Im Fall der Kündigung eines Sponsors eines unserer betreuten Kinder sind wir in der Lage, das betroffene Kind nahtlos weiter zu unterstützen.
- Unser langfristiges Ziel ist es, unseren 29 Kindern die komplette Schul-/Berufslausbildung zu finanzieren. Ab der 6ten Klasse entstehen höhere Ausbildungskosten für eine weiterführende Schule (aktuell 560€/Jahr für die Einschulung in die 6te Klasse der weiterführenden Schule und 520 Euro für die Folgejahre pro Kind/Schuljahr). Hierfür möchten wir kontinuierlich Rücklagen bilden.
- Wir möchten das derzeitige Schulniveau der CPS erhalten und langfristig weiter verbessern, z.B. durch Lehrerfortbildungen, IT-Infrastruktur mit Wifi & mehr Laptops, Energieeffizienz, z.B. durch Bau einer Solaranlage
- Durch zusätzliche Sonderspenden in den Unterstützungsfond sind wir in der Lage direkt Vorort in Nepal und Indien zu handeln und spontane Hilfe für bedürftige Frauen, Kinder und deren Familien zu geben. Über unsere nepalesiche Patner NGO Kids of Himalaya können wir die Spenden sauber und sicher transferieren und agieren.

Im Einzelnen fanden folgende Aktivitäten & Unterstützungsmaßnahmen in 2016 statt:

- **Kauf von 2 Heizungen & weiteren Decken für die Conscience Primary School**

- **Start unseres Indien Projekts: Unterstützung der behinderten Familie Ram (ausführlicher Bericht unter www.einfachmachenev.de**
    - Patenschaften für die Kinder Taniya & Manav, um ihnen den Besuch einer Schule zu ermöglichen
    - Unterstützung der Herz-OP von Shalu, der jüngsten Tochter
    - Generelle Unterstützung für die Familie auf dem Weg zu einem selbstbestimmten Leben
    - Anschaffung eines Rollers für den Vater Rinku, um einen kleinen Auslieferungsservice zu betreiben

Status zu unserem Indien-Projekt

Durch das Erdbeben in Nepal entstand die Idee für unser erstes Indienprojekt. Asha und Rinku, ein behindertes Ehepaar aus Hanumangarh, Rajasthan, Indien mit drei Kindern verloren durch das Erdbeben das Familieneinkommen. Rinku hatte bisher in Kathmandu als Schuhputzer gearbeitet und hat durch das Erdbeben seine Bleibe verloren und war zunächst traumatisiert. Durch die Begegnung mit Gabriela Baumann entschieden wir uns die Familie dauerhaft zu unterstützen.

Nachdem alles so aussah, dass die Familie Ram in Rajasthan durch unsere Hilfe einen Neuanfang wagen konnte, indem durch die Anschaffung eines Rollers für den Start eines Auslieferungsservice das Familieneinkommen gesichert werden sollte und die beiden älteren Kinder einen Platz in einer Schule in der Nähe ihres Wohnortes hatten, kam dann doch alles anders. Die Tatsache, dass beide Eltern behindert sind, sich in der untersten Kaste befinden und die eigene Familie das Leben der blinden Asha immer wieder auf unwürdige Art erschwerte, ließ Rinku wohl auch aus Verzweiflung handeln. Über Nacht nahm er, als gehbehinderter Mann auf Krücken, seine blinde Frau und die drei kleinen Kinder, um von Rajasthan mit Zug und Bussen nach Kathmandu zu kommen, wo er hoffte einen echten Lebensneustart mit seiner kleinen Familie zu finden. Alles hinter sich zu lassen und in Kathmandu, Nepal wieder als behinderter Schuster auf der Straße, wo er immerhin respektiert wird, ein lebenswürdiges Leben zu führen. Wir haben es hautnah miterlebt und nun beschlossen diese Familie, die quasi aus Indien geflüchtet ist nun in Kathmandu weiter zu helfen. Der erste Schritt ist seitens Rinku getan. Er kann für das tägliche Brot genug auf der Straße verdienen. Neue Krücken für den Anfang haben wir ihm gegeben. Die Unterbringung in einem überwiegend indisch sprechendem Slum macht es zunächst für die blinde Asha leichter an zukommen. Nun heißt es die Kinder in eine Schule zu bringen und das wird nebst weiterer Unterstützung der Familie über 2016 in 2017 die Aufgabe von EINFACH MACHEN e.V. sein.

- **Anschaffung von Tischen & Sitzkissen für die erste Klasse der CPS**

- **Erneuerung des kompletten Wassersystems**
    - Mit Hilfe einer französischen Spende und durch die Unterstützung von EINFACH MACHEN e. V. konnte das gesamte Wassersystem der CPS erneuert werden. Durch eine Brunnenbohrung ist der Zugang zu ausreichend Wasser gesichert und durch eine neue Trinkfilterwasseranlage konnte ein zusätzlicher Wasserspeicher geschaffen werden. Nach dem Erdbeben im April 2015 wurden

- **Ausbesserung des Bodens im Lehrerzimmer in der CPS**

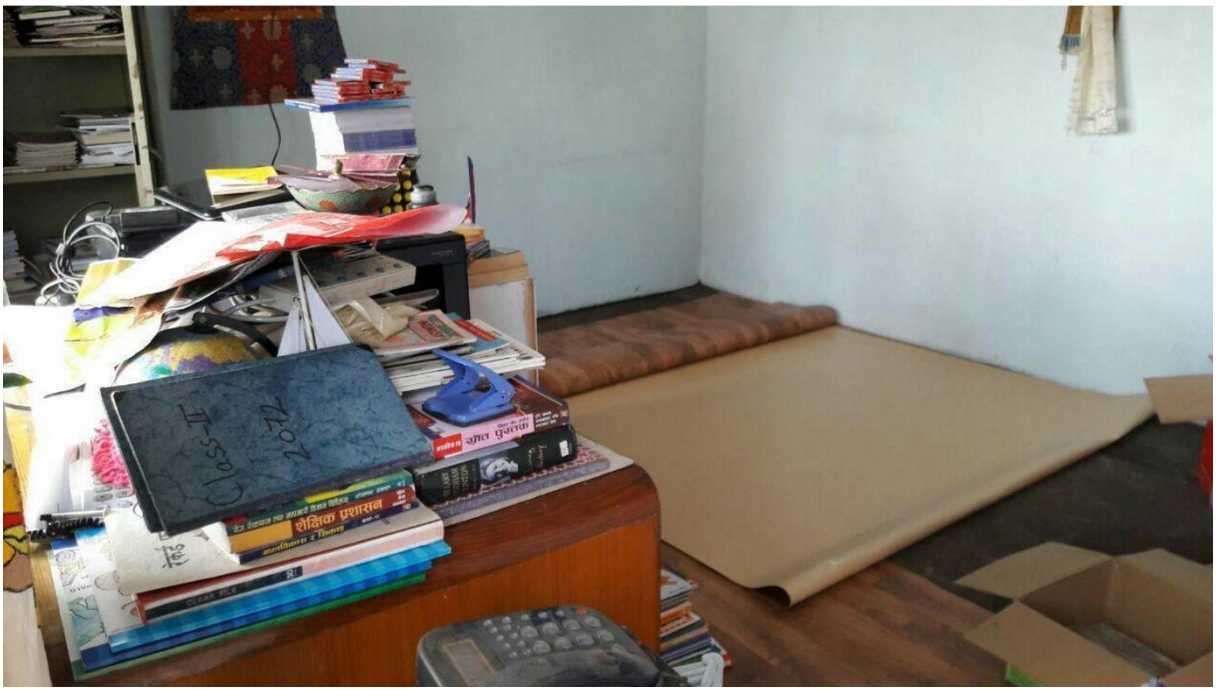

- **Einstellen eines neuen Englisch Lehrers Sonam Tashi**

- **Renovierung der Klassenräume in der CPS – die Kinder sind begeistert!**

Es wurde in allen Klassenräumen eine Zwischendecke zur Isolierung gegen Hitze- und Kälte eingezogen. Die Fußböden erneuert und gegen aufsteigende Feuchtigkeit und Nässe versiegelt und zum Abschluss bekamen alle Räume einen neuen "abwischbaren" Anstrich.

- **Anschaffung neuer Trainingsanzüge für die CPS Kids mit dem EINFACH MACHEN e.V. Logo**

Wir waren aufgrund der gelungenen Spendenaufruf Aktion auf unserer Facebook Seite in der Lage, allen 71 Kindern, die aktuell die Schule besuchen ein neues Sportoutfit zu schenken.

- **Anschaffung neuer Uniformen für das Lehrerteam der CPS**
  Das Lehrerteam hat sich unglaublich über die neuen Kleider gefreut.

- **Kuchen essen für einen guten Zweck: Kuchenverkaufsaktion bei Microsoft Deutschland**
  - Das dritte Jahr in Folge unterstützt uns Microsoft Deutschland mit einem Kuchenverkauf – es hat wie immer viel Spaß gemacht und war lecker 😊
  - Des weiteren bekamen wir wieder Spenden vom Microsoft Sportclub, der die Anmeldegebühr der Mitarbeiter, die beim München Marathon mitliefen, verdoppelten und uns großzügig zur Verfügung stellten.

- **Verteilung von Schul- und Lehrmaterial an 70 Schüler & 9 Lehrer in Bergschulen im Rahmen eines Ausflugs**

Es wurde für jedes Kind ein Schulheft, Blei- und Buntstifte, Radiergummi, Anspitzer, Lineal gekauft. Die Lehrer bekamen laminierte Lehrposter in nepalesischer und englischer Sprache für verschiedene Unterrichtsfächer, sowie Papier und Kugelschreiber.Für die Shree Indreni Basic School in Dhital wurden außerdem 25 neue Schuluniformen in Auftrag gegeben.

- **Spontane Aktionen für bedürftige Frauen und Kinder in den noch immer seit April 2015 bestehenden Slums**
  Gabriela im Einsatz in den Slums von Kathmandu. Die Frauen und Kinder freuen sich sehr über die frischen Vitamine.

- **Einrichten von altersgerechten Klassenbibliotheken in der CPS**

Anschaffung von Regalen für alle Klassenräume und Kauf von englischen- wie nepalesichen Lehr-, KInder und Jugendbüchern

- **Regelmäßiger Zahnarzt Check-up**

Um die Zahnprophylaxe zu erweitern, konnten wir zum ersten Mal 71 Kindern an der CPS eine Zahnuntersuchung ermöglichen. Leider gibt es einige weiter zu behandelnde Zahnprobleme. Aus diesem Grund haben wir einen guten Kontakt zu einer in Kathmandu ansässigen Zahnarztpraxis aufgebaut. Es bedarf weiterer Gelder für die Zahnversorgung der Kinder.

- **Durchführung einer Schulolympiade**
  Auch in diesem Jahr haben wir wieder eine Schulolympiade in verschiedenen Disziplinen wie Weitsprung und Weitwurf durchgeführt. Die Kinder und Lehrer hatten eine riesige Freude daran.

Im März und Oktober/November 2016 war Gabriela wieder vor Ort in Nepal und konnte persönlich viele der oben aufgeführten Projekte initiieren und begleiten sowie Gespräche über Ökologie, Nachhaltigkeit & Hygiene mit den Lehrern und Kindern führen. Ein wichtiges Thema war auch die Identifizierung einer weiterführenden Schule vor Ort in Nepal. Mit Pema Lama ist unser erstes Patenkind seit Mai auf der Namgyal Higher Secondary School und fühlt sich dort sehr wohl. Da wir unsere Patenkinder gerne über die gesamte Ausbildungszeit begleiten möchten, werden wir eine enge Kooperaton mit der Schule eingehen.

Das Bild unten zeigt Gabriela vor Ort an der Namgyal Secondary School, ein weiterer Besuch ist für März 2017 gemeinsam mit Katja Pischel geplant.

Wir danken unseren Familien und Freunden, Bekannten und Unterstützern von EINFACH MACHEN e.V. von Herzen und sind unendlich glücklich, was wir innerhalb der letzten 12 Monate mit Eurer/Ihrer Unterstützung erreichen konnten!

EINFACH MACHEN e.V.

Gabriela Baumann & Katja Pischel